

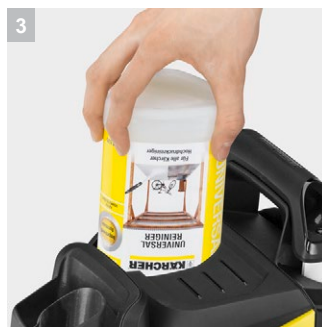

K 7 Full Control Plus

Мойка высокого давления Керхер К 7 Full Control Plus оснащена кнопочным регулятором ступеней давления и дозировки чистящего средства. Уровень давления теперь всегда можно проверить на LCD дисплее.



1 Пистолет Full Control Plus Power

- С кнопками для регулировки уровня давления и подачи чистящего средства
- ЖК-дисплей на пистолете позволяет проверять установленные настройки

2 Струйная трубка 3-в-1

- Легкое переключение между типами струй, поворотом насадки.

3 Система Plug 'n' Clean

- Быстрое, удобное и эффективное использование чистящих средств с минималкой высокого давления
- Чистящие средства Керхер улучшают результаты уборки и обеспечивают защиту очищаемых поверхностей

4 Телескопическая ручка

- Изготовлена из высококачественного алюминия
- Выдвигается на удобную высоту



К 7 Full Control Plus

- Пистолет Full Control Plus с кнопками +/- и ЖК-индикатором для регулировки давления и объема подачи чистящего средства
- Большая устойчивость за счет низкого центра тяжести и более широкого основания.
- Высокоэффективный двигатель водяного охлаждения

Комплектация

| | | | |
|---|------------------------------------|--|---|
| Пистолет | Пистолет G 180 Q Full Control Plus | Электродвигатель с водяным охлаждением | ■ |
| Струйная трубка Vario Power | – | Мягкий мешок для аксессуаров | ■ |
| Грязевая фреза | – | | |
| Шланг высокого давления м | 10 | | |
| Система Quick Connect | ■ | | |
| Система подачи чистящего средства | Система Plug 'n' Clean | | |
| Сбор воды | ■ | | |
| Встроенный фильтр для воды | ■ | | |
| Штуцер подключения к садовому шлангу 3/4" | ■ | | |
| Трубка Multi-Jet 3-в-1 | ■ | | |
| Телескопическая ручка | ■ | | |

■ Входит в комплект поставки



| | | № для заказа | | | | | Цена | Описание | |
|--|----|--------------|--|--|--|--|------|---|-------------------------------------|
| Струйные трубки | | | | | | | | | |
| Струйная трубка Multi "3 в 1" MJ 180 Full Control | 1 | 2.643-907.0 | | | | | | Струйная трубка Multi "3 в 1" MJ 180 Full Control для аппаратов K 7 Full Control Plus и K 7 Premium Full Control Plus (с 2017 г.) с пистолетом G 180 Q Full Control Plus | <input checked="" type="checkbox"/> |
| Телескопическая трубка | 2 | 2.642-347.0 | | | | | | Телескопическая трубка (1,2 - 4 м) для удобной очистки труднодоступных мест. С плечевым ремнем, байонетным замком и интегрированным эргономичным пистолетом. Масса около 2 кг. | <input type="checkbox"/> |
| Защитный брызговик | 3 | 2.642-706.0 | | | | | | Прозрачный брызговик для аппаратов высокого давления Kärcher серии K 2 - K 7 защищает пользователя и окружающую его территорию от разбрызгиваемой воды. Идеально подходит для чистки углов и краев поверхностей. | <input type="checkbox"/> |
| Угловая струйная трубка | 4 | 2.638-817.0 | | | | | | Очень длинная (около 1 м) изогнутая струйная трубка для удобной чистки труднодоступных мест, например, водосточных желобов, крыш или днищ автомобилей. | <input type="checkbox"/> |
| 1-ступенчатая удлинительная трубка | 5 | 2.643-240.0 | | | | | | Удлиняет струйную трубку на 0,4 м. Для эффективной очистки труднодоступных мест. Совместима со всеми принадлежностями Kärcher. | <input type="checkbox"/> |
| Струйная трубка 360° VP 180 S | 6 | 2.643-254.0 | | | | | | Короткая струйная трубка для моек серии K 5-K 7 с поворачивающимся в секторе 360° шарниром обеспечивает очистку труднодоступных участков объектов, расположенных на близком расстоянии. | <input type="checkbox"/> |
| Приспособления для очистки поверхностей | | | | | | | | | |
| Приспособление для очистки поверхностей T-Racer T 7 Plus | 7 | 2.644-074.0 | | | | | | | <input type="checkbox"/> |
| Приспособление для очистки поверхностей T-Racer T 5 | 8 | 2.644-084.0 | | | | | | | <input type="checkbox"/> |
| Мощная швабра PS 30 | 9 | 2.644-123.0 | | | | | | Мощная швабра PS 30, оснащенная 3 соплами высокого давления, быстро и тщательно очищает различные поверхности от стойких загрязнений. Прекрасно подходит для очистки лестниц, угловых и краевых участков. Со стяжкой для сгона воды. | <input type="checkbox"/> |
| Комплект запасных сопел для T 350 | 10 | 2.643-335.0 | | | | | | Запасные сопла высокого качества подходят для насадок T-Racer T 300 / T 350 для моек высокого давления серий K 2 - K 7 | <input type="checkbox"/> |
| Насадка T-Racer T 450 для плоских поверхностей | 11 | 2.643-214.0 | | | | | | Насадка для очистки плоских поверхностей T-Racer T 450. Удобные ручки для мойки вертикальных поверхностей и возможность регулировки давления. | <input type="checkbox"/> |
| Мощная швабра PS 40 | 12 | 2.643-245.0 | | | | | | Щетка PS 40 имеет 3 интегрированных сопла высокого давления. Можно быстро очищать любые поверхности. Идеально подходит для лестниц и краевых участков. | <input type="checkbox"/> |
| T 550 T-Racer насадка для плоских поверхностей | 13 | 2.643-251.0 | | | | | | Насадка для очистки больших плоских поверхностей T 550 позволяет совершать уборку без брызг. Позволяет обрабатывать очищаемые поверхности чистящими средствами. Можно использовать для уборки угловых, плоских и вертикальных поверхностей. | <input type="checkbox"/> |
| Приспособление для очистки поверхностей T-Racer T 350 | 14 | 2.643-252.0 | | | | | | С насадкой T-Racer можно очищать любые плоские поверхности без брызг или возможностью запачкать другие предметы. Также можно почистить вертикальные поверхности. | <input type="checkbox"/> |
| Комплект запасных сопел | 15 | 2.643-338.0 | | | | | | Сопла для замены в насадках T-Racer (кроме T-Racer 350), комплектах для промывки водостоков PC20 и для приспособления для мойки днища автомобиля для аппаратов классов K 2 - K 5. | <input type="checkbox"/> |

Входит в комплект поставки Доступные аксессуары.



| | | | | | | | | № для заказа | Цена | Описание | |
|---|----|-------------|--|--|--|--|--|--------------|------|--|--------------------------|
| Моечные щетки и губки | | | | | | | | | | | |
| Мощная щетка WB 150 | 16 | 2.643-237.0 | | | | | | | | Щеточная насадка для эффективной и аккуратной очистки чувствительных поверхностей. Эффективное сочетание струи высокого давления с щеточной обработкой экономит энергию, воду и до 30% времени. | <input type="checkbox"/> |
| Вращающаяся щетка WB 120 | 17 | 2.644-060.0 | | | | | | | | | <input type="checkbox"/> |
| WB 120 Car & Bike | 18 | 2.644-129.0 | | | | | | | | | <input type="checkbox"/> |
| Мягкая щетка WB 60 | 19 | 2.643-233.0 | | | | | | | | Мягкая щетка для очистки больших площадей, например, автомобилей, лодок, автодомов, рольставней и пр. Рабочая ширина 248 мм. | <input type="checkbox"/> |
| Щетка для мойки колесных дисков | 20 | 2.643-234.0 | | | | | | | | Идеальная щетка для мойки труднодоступных мест. Щетина расположена на 360° и вода подается под таким же углом. Идеальный результат обеспечен. | <input type="checkbox"/> |
| Адаптер для соединения с садовым шлангом | 21 | 2.640-732.0 | | | | | | | | Адаптер для присоединения любых моечных щеток и губок Kärcher к садовым шлангам с системой быстроразъемного соединения. | <input type="checkbox"/> |
| Моющая щетка *Basic Line | 22 | 2.642-783.0 | | | | | | | | Not for AKRU | <input type="checkbox"/> |
| Вращающаяся щетка WB 100 | 23 | 2.643-236.0 | | | | | | | | Поворотная щетка для чистки любых гладких поверхностей, таких как стекло, пластик или покрашенные поверхности. Щетка поворачивается на 180°, что позволяет эффективно чистить даже труднодоступные места. | <input type="checkbox"/> |
| WB 120 | 24 | 2.644-061.0 | | | | | | | | | <input type="checkbox"/> |
| Моечная щетка | 25 | 6.903-276.0 | | | | | | | | Стандартная моющая щетка с эргономичной ручкой и мягкой щетиной для тщательной и бережной очистки всех поверхностей. Подходит к аппаратам K 2 - K 7. | <input type="checkbox"/> |
| Удлинительный шланг высокого давления для аппаратов с 2009 г. выпуска | | | | | | | | | | | |
| Шланг высокого давления H 9 Q с разъемами Quick Connect | 26 | 2.641-721.0 | | | | | | | | Для бытовых аппаратов высокого давления Kärcher K 2 - K 7 начиная с 2009г. выпуска, у которых шланг присоединяется к быстродействующим разъемам пистолета и аппарата с помощью системы Quick Connect. 9м, 180 бар, 60 градусов. | <input type="checkbox"/> |
| Комплект быстроразъемного соединения для моек с 1992 года | | | | | | | | | | | |
| Комплект адаптеров для удлинительного шланга | 27 | 2.643-037.0 | | | | | | | | Адаптер для присоединения удлинительного шланга с резьбовыми разъемами к аппарату высокого давления с системой Quick Connect (кроме аппаратов с барабаном для шланга). | <input type="checkbox"/> |
| Удлинительный шланг высокого давления: для аппаратов, оборудованных системой Quick Connect | | | | | | | | | | | |
| Удлинительный шланг высокого давления 10м (к3-к7) | 28 | 2.641-710.0 | | | | | | | | Увеличивает радиус действия аппарата высокого давления. Легко устанавливается между шлангом высокого давления и пистолетом с быстродействующим разъемом Quick Connect (начиная с 2008 г.). Для аппаратов серии K 3 - K 7. 10 м. | <input type="checkbox"/> |
| Удлинительный шланг ХН 6 Q с разъемами Quick Connect | 29 | 2.641-709.0 | | | | | | | | Увеличивает радиус действия аппарата высокого давления. Легко устанавливается между шлангом высокого давления и пистолетом с быстродействующим разъемом (начиная с 2008 г.). Для аппаратов серии K 2 - K 7. 6 м. | <input type="checkbox"/> |
| Резиновый удлинительный шланг высокого давления 10м (к3-к7) | 30 | 2.641-708.0 | | | | | | | | Увеличивает радиус действия аппарата высокого давления. Для бытовых аппаратов высокого давления Kärcher начиная с 2008 г. выпуска, пистолет которых оснащен быстродействующим разъемом Quick Connect для присоединения шланга. 10 м. | <input type="checkbox"/> |

■ Входит в комплект поставки □ Доступные аксессуары.



| | | № для заказа | | | | | Цена | Описание | |
|--|----|--------------|--|--|--|--|------|--|--------------------------|
| Для промывки труб | | | | | | | | | |
| Комплект для промывки труб и водосточных желобов PC 20 | 31 | 2.642-240.0 | | | | | | Комплект для промывки труб и желобов с шлангом высокого давления 20 метров работает от мойки высокого давления. Легко справится с засором труб, сливов и желобов. Напор воды обеспечивает самопроизвольное перемещение промывочной головки и тщательную очистку засоренных желобов, труб и стоков. | <input type="checkbox"/> |
| Комплект для промывки труб PC 15 | 32 | 2.637-767.0 | | | | | | Комплект для промывки труб, в который входит шланг 15 м для очистки засорившихся сточных труб и канализаций. | <input type="checkbox"/> |
| Комплект для промывки труб PC 7,5 | 33 | 2.637-729.0 | | | | | | Комплект для промывки труб со шлангом длиной 7,5 м для эффективной прочистки засорившихся труб, стояков и канализационных линий. | <input type="checkbox"/> |
| Пенная насадка | | | | | | | | | |
| Насадка для пенной чистки FJ 6 | 34 | 2.643-147.0 | | | | | | Пенная насадка Керхер FJ 6 (0,6 л) для создания густой пены. Для автомобилей, мотоциклов и т.д. Также можно использовать пенную насадку для обработки фасадов из камня или дерева. | <input type="checkbox"/> |
| Пенное сопло FJ 10 | 35 | 2.642-897.0 | | | | | | Насадка для создания пены Керхер FJ 10 (1 л). Густая пена поможет отмыть мотоциклы, автомобили. С помощью насадки также можно обрабатывать каменные и деревянные поверхности. | <input type="checkbox"/> |
| Набор с насадкой Connect 'n' Clean и UFC | 36 | 2.643-142.0 | | | | | | Набор с пенной насадкой и специальным чистящим средством. | <input type="checkbox"/> |
| Пенное сопло FJ 3 | 37 | 2.643-150.0 | | | | | | Пенное сопло FJ 3 (0,3 л) для очистки с помощью пены (например, Ultra Foam Cleaner). Для автомобилей, мотоциклов и т.д., а так же для нанесения чистящего средства на каменные и деревянные поверхности и фасады. | <input type="checkbox"/> |
| Насадка для пенной чистки 1 л. K-Parts | 38 | 9.837-960.0 | | | | | | Насадка для создания пены K-Parts (1 л). Густая пена поможет отмыть мотоциклы, автомобили. С помощью насадки также можно обрабатывать каменные и деревянные поверхности. | <input type="checkbox"/> |
| Готовые комплекты принадлежностей | | | | | | | | | |
| Комплект для мойки автомобиля | 39 | 2.643-551.0 | | | | | | Новый практичный комплект для мойки автомобилей и мотоциклов и других транспортных средств включает все принадлежности, необходимые для оптимальной очистки мотоцикла со всех сторон. Подходит для любых аппаратов высокого давления серий K 2 - K 7 | <input type="checkbox"/> |
| Прочее | | | | | | | | | |
| Всасывающий шланг SH 5 eco | 40 | 2.643-100.0 | | | | | | Всасывающий шланг с обратным клапаном и длиной 5 метров для использования с минимойками K4-K7. Позволяет использовать воду из бочек и других альтернативных источников воды. | <input type="checkbox"/> |
| Комплект для гидроабразивной чистки | 41 | 2.638-792.0 | | | | | | Для удаления ржавчины, старой краски и стойких загрязнений с использованием абразивного средства Kärcher. Для бытовых аппаратов высокого давления Kärcher. | <input type="checkbox"/> |
| Водяной фильтр | 42 | 4.730-059.0 | | | | | | Для защиты насоса аппарата от частиц грязи, содержащихся в подаваемой на его вход воде. | <input type="checkbox"/> |
| Комплект колец круглого сечения | 43 | 2.640-729.0 | | | | | | Комплект для простой замены колец круглого сечения и заглушек в принадлежностях к аппаратам высокого давления. | <input type="checkbox"/> |

■ Входит в комплект поставки □ Доступные аксессуары.



| | | № для заказа | | | | | Цена | Описание | |
|------------------------|----|--------------|--|--|--|--|------|--|--------------------------|
| Органайзер Kärcher | 44 | 2.641-630.0 | | | | | | Для удобного и обзорного хранения принадлежностей Kärcher. Состоит из 2 модулей, обеспечивающих гибкие возможности монтажа. Гарантирует постоянное нахождение принадлежностей под рукой и оберегает моющие щетки от деформации щетины. | <input type="checkbox"/> |
| Фильтр для воды | 45 | 2.642-794.0 | | | | | | Фильтр для воды защищает насос аппарата высокого давления от загрязненной воды. | <input type="checkbox"/> |
| Всасывающий шланг SH 3 | 46 | 2.643-101.0 | | | | | | Всасывающий шланг 3 м для забора воды из альтернативных источников, например, из бочки с дождевой водой. | <input type="checkbox"/> |

■ Входит в комплект поставки □ Доступные аксессуары.



| | | № для заказа | Цена | Описание | |
|--|----|--------------|------|--|--------------------------|
| Тележки для шлангов | | | | | |
| Катушка со шлангом HR 7.315 Kit 5/8" | 1 | 2.645-165.0 | | Со съемной катушкой, большим ящиком для принадлежностей и держателем для распылителя с удлиняющей трубкой. С широким набором принадлежностей. | <input type="checkbox"/> |
| Тележка со шлангом 5/8" HT 3.420 (в комплекте) | 2 | 2.645-167.0 | | Смонтированная тележка для шланга с регулируемой по высоте ручкой для перемещения, угловым соединительным штуцером и ручкой свободного хода. Складывается для хранения с экономией места. | <input type="checkbox"/> |
| Катушка со шлангом 15м HR 7.315 Kit 1/2" | 3 | 2.645-164.0 | | Катушка со всем необходимым оснащением для полива. Со съемной катушкой, большим ящиком для принадлежностей и держателем для распылителя с удлиняющей трубкой. | <input type="checkbox"/> |
| Шланги | | | | | |
| Комплект со шлангом для подключения аппарата высокого давления | 4 | 2.645-156.0 | | Комплект со шлангом для водоснабжения аппарата высокого давления и полива сада. Включает 10-метровый шланг PrimoFlex® (3/4"), штуцер для присоединения к крану G3/4, универсальный коннектор и универсальный коннектор с функцией Aqua Stop. | <input type="checkbox"/> |
| Комплект со шлангом для крана без резьбы | 5 | 2.645-258.0 | | Комплект для водоснабжения аппарата высокого давления или полива сада. Включает 10-метровый шланг PrimoFlex® (1/2"), коннекторы с функцией Aqua Stop и без нее, а также универсальный соединительный элемент для кранов без резьбы. | <input type="checkbox"/> |
| Шланг PrimoFlex® 1/2" (20 м) | 6 | 2.645-138.0 | | Прочный 20-метровый садовый водопроводный шланг PrimoFlex® диаметром 1/2". Термостойкий (от -20 до 65 °C), армированный, из безопасного для здоровья материала. Давление разрыва 24 бар. | <input type="checkbox"/> |
| Шланг PrimoFlex® 3/4" (25 м) | 7 | 2.645-142.0 | | Высококачественный садовый шланг PrimoFlex® (3/4") длиной 25 м. Армирован устойчивой к давлению тканью. Безопасен для здоровья. Давление разрыва 24 бар. Высокая термостойкость: от -20 до + 65 °C. | <input type="checkbox"/> |
| Шланг Performance Plus 1/2" -20м | 8 | 2.645-318.0 | | | <input type="checkbox"/> |
| Шланг Performance Plus 3/4" -25м | 9 | 2.645-322.0 | | | <input type="checkbox"/> |
| Шланг Performance Premium 1/2" -20м | 10 | 2.645-324.0 | | | <input type="checkbox"/> |
| Соединители и коннекторы для систем полива | | | | | |
| Универсальный коннектор Plus | 11 | 2.645-193.0 | | Универсальный пластиковый коннектор Plus. Совместим со всеми стандартными шлангами. | <input type="checkbox"/> |
| Универсальный коннектор Plus с аквастопом | 12 | 2.645-194.0 | | Коннектор с аквастопом Plus совместим со всеми стандартными шлангами. | <input type="checkbox"/> |
| Универсальный коннектор с аквастопом | 13 | 2.645-192.0 | | Эргономичный универсальный коннектор с функцией Aqua Stop. | <input type="checkbox"/> |
| Универсальный коннектор | 14 | 2.645-191.0 | | Эргономичный универсальный коннектор. | <input type="checkbox"/> |

■ Входит в комплект поставки □ Доступные аксессуары.